Réf.OAI : Activ/Voyages/Pgm_Dusseldorf 20260310

Luxembourg, le 10 mars 2026

Voyage d'études OAI en Allemagne : Cologne – Düsseldorf - Hombroich
du jeudi 14 au dimanche 17 mai 2026

Voici le programme, sous réserve de modification, de notre excursion à Cologne – Düsseldorf – Hombroich :

Jeudi 14.05.2026 : Luxembourg – Duisbourg - Düsseldorf
Départ en bus à 7h00 depuis le P+R Bouillon Hollerich en direction de Duisbourg
Arrivée prévue vers 11h30 à Duisbourg
Déjeuner en commun dans un restaurant de la ville
Visite guidée du Landschaftspark à Duisbourg
Transfert vers Düsseldorf et installation à l'hôtel Moxy***
https://www.marriott.com/en-us/hotels/duscc-moxy-duesseldorf-city/
Dîner en commun dans un restaurant à Düsseldorf

Vendredi 15.05.2026 : Cologne - Düsseldorf

Cf. programme détaillé	Déjeuner en commun Dîner en commun

Samedi 16.05.2026 : Düsseldorf

Cf. programme détaillé	Déjeuner en commun Dîner en commun

Dimanche 17.05.2026 : Düsseldorf – Neuss - Luxembourg

Cf. programme détaillé	Déjeuner en commun Départ pour le Luxembourg à 18h00

Prix par pers. (sur base de 15-20 participants) à l'hôtel Moxy* :**
en chambre double: 1.279,00 €
en chambre simple: 1.456,00 €

Prix par pers. (sur base de 21-25 participants) à l'hôtel Moxy* :**
en chambre double: 1.142,00 €
en chambre simple: 1.319,00 €

Ce prix comprend :
- le trajet en bus de tourisme vers Düsseldorf et les transferts en bus sur place
- 3 nuits à l'hôtel Moxy*** à Düsseldorf avec petit-déjeuner (taxes comprises)
- la visite guidée du Landschaftspark à Duisburg
- les visites guidées architecturales à Cologne et Düsseldorf avec une guide spécialisée germanophone (Ira Scheibe)
- 1 déjeuner à Duisburg, 1 déjeuner à Cologne, 1 déjeuner à Düsseldorf et 1 déjeuner à Neuss
  Menu inclus : 1 plat + 1 dessert + forfait boissons (eau minérale, thé/café)
- 3 dîners dans un restaurant à Düsseldorf
  Menu inclus : entrée + plat + dessert + forfait boissons (eau minérale, thé/café)
- les visites guidées de la Fondation Langen, de la Raketenstation et de la Stiftung Insel
- Hombroich-Ticket
- la mise à disposition de Headsets pour les visites guidées

Toute autre dépense individuelle sera à régler sur place par les participants.

L'inscription se fait en retournant le formulaire d'inscription renseigné à Mme Mathilde ARNOLD de l'agence Travel-Pro (Tel.: +352 46 95 45 203; E-mail: mta@travel-pro.lu) **avant le 20/04/2026 à 16h**, en charge de la gestion du voyage (organisation, paiement), avec copie à l'OAI (secretariat@oai.lu).
Il vous est loisible de la contacter pour toute prestation complémentaire (assurance annulation…).

Salutations cordiales,

Pierre HURT, Directeur OAI

www.oai.lu
OAI ORDRE DES ARCHITECTES ET DES INGENIEURS-CONSEILS
OAI – FORUM DA VINCI
6, BD GRANDE-DUCHESSE CHARLOTTE
L-1330 LUXEMBOURG
TEL : (+352) 42 24 06
MAIL : oai@oai.lu

VOYAGE D'ETUDES
OAI
DÜSSELDORF

Düsseldorf, entre modernité et patrimoine architectural

Düsseldorf est une ville allemande moderne et dynamique, reconnue pour la richesse et la diversité de son architecture. Entre bâtiments contemporains audacieux et héritage historique soigneusement préservé, la ville offre un paysage urbain contrasté. Le quartier du MedienHafen illustre particulièrement cette identité, avec ses constructions emblématiques signées par de grands architectes internationaux, aux formes innovantes et aux matériaux variés.

PROGRAMME DU 14 AU 17 MAI 2026

JEUDI 14 MAI 2026

Votre séjour débutera avec un départ en bus depuis le P+R Bouillon Hollerich à 7h00 en direction de Duisburg. Arrivée prévue du groupe en fin de matinée. Déjeuner en commun dans un restaurant de la ville. En début d'après-midi, vous participerez à une visite guidée du Landschaftspark Duisburg avec un guide spécialisé, qui vous fera découvrir l'histoire industrielle du site et ses impressionnantes installations métalliques. En fin de journée, transfert vers l'hôtel à Düsseldorf, suivi du check-in et de l'installation à l'hôtel. La journée se clôturera par un dîner en commun dans un restaurant de Düsseldorf.

<u>Highlight de la journée</u> :

- **Landschaftspark Duisburg-Nord -** ancien site sidérurgique transformé en parc paysager, s'étendant sur plus de 180 hectares aménagés sur une friche industrielle.

www.oai.lu
OAI ORDRE DES ARCHITECTES ET DES INGENIEURS-CONSEILS
OAI – FORUM DA VINCI
6, BD GRANDE-DUCHESSE CHARLOTTE
L-1330 LUXEMBOURG
TEL : (+352) 42 24 06
MAIL : oai@oai.lu

VENDREDI 15 MAI 2026

Petit-déjeuner à l'hôtel puis transfert vers Cologne. Déjeuner en commun dans un restaurant de la ville dès votre arrivée. L'après-midi sera consacré à une visite guidée architecturale de Cologne sur le thème de la période de la reconstruction, accompagnée de Mme Ira Scheibe, guide spécialisée du Guiding Architects Cologne. En fin de journée, transfert retour jusqu'à votre hôtel. Dîner dans un restaurant à Düsseldorf et nuitée à l'hôtel.

Highlights de la journée :

- **Découverte du KölnTriangle** – plateforme panoramique avec vue à 360° sur Cologne (conçue par les architectes Gatermann + Schossig)
- **Cathédrale de Cologne (Kölner Dom)** – cœur historique et symbolique de la ville, avec la Domtreppe, l'entrée de la tour sud et le Museum Ludwig
- **Via Culturalis** – parcours mettant en lumière le dialogue entre bâtiments historiques, constructions en cours et projets à venir (WRM et son extension, musée MiQua, futur Laurenz-Quartier)
- **Ancien musée Wallraf-Richartz / MAKK** – musée d'art et d'histoire
- **Musée Kolumba** – musée remarquable pour son intégration architecturale
- **Weltstadthaus** – bâtiment emblématique contemporain
- **Quartier des Antonins** – exemple du patrimoine urbain et architectural de Cologne

SAMEDI 16 MAI 2026

Petit-déjeuner à l'hôtel. La matinée sera consacrée à une visite guidée architecturale de Düsseldorf en deux parties, sur le thème du réaménagement du centre-ville, en compagnie de Mme Ira Scheibe, guide spécialisée de l'Guiding Architects Cologne. Déjeuner dans un restaurant à Düsseldorf. L'après-midi se poursuivra avec la deuxième partie de la visite. La journée se conclura par un dîner dans un restaurant de Düsseldorf, suivi d'une nuitée à l'hôtel.

Highlights de la journée :

- **Gustav-Gründgens-Platz** – place emblématique du centre-ville, entourée de bâtiments modernistes comme le Dreischeibenhaus et le Schauspielhaus
- **Promenade dans le centre-ville** – découverte du dialogue harmonieux entre urbanisme contemporain et patrimoine historique
- **Wilhelm-Marx-Haus** – bâtiment historique emblématique de Düsseldorf
- **Wehrhahnlinie** – passage devant l'ancienne Commerzbank, œuvre de l'architecte Paul Schneider-Esleben
- **Medienhafen** – quartier du port médiatique, exemple d'architecture contemporaine et de réaménagement urbain le long du Rhin

www.oai.lu
OAI ORDRE DES ARCHITECTES ET DES INGENIEURS-CONSEILS
OAI – FORUM DA VINCI
6, BD GRANDE-DUCHESSE CHARLOTTE
L-1330 LUXEMBOURG
TEL : (+352) 42 24 06
MAIL : oai@oai.lu

DIMANCHE 17 MAI 2026

Petit-déjeuner à l'hôtel et check-out. Transfert en bus vers les Fondations Langen à Neuss. À votre arrivée, visite guidée de ce lieu dédié à l'art moderne et contemporain, présentant des collections remarquables de peinture et sculpture d'artistes internationaux. La matinée se poursuivra avec la découverte de la Raketenstation, ancienne station de lancement de fusées reconvertie en site culturel et scientifique. Un déjeuner en commun sera organisé sur le site, offrant un moment de convivialité et d'échanges autour des visites de la matinée. En début d'après-midi, découverte de l'Insel Stiftung, espace associant art, nature et architecture paysagère. Le retour vers le Luxembourg est prévu vers 18h00. Arrivée au P+R Bouillon Hollerich vers 20h30, marquant la fin du séjour en Allemagne.

Highlights de la journée :

- **Fondation Langen**– musée dédié à l'art moderne et contemporain, avec collections de peinture et sculpture, accompagnés d'un guide spécialisé.
- **Raketenstation** – ancienne station de lancement de fusées, aujourd'hui site culturel et scientifique illustrant le patrimoine industriel et technologique à Hombroich
- **Insel Stiftung (Landschaftspark)** – espace combinant art, nature et architecture paysagère, avec sculptures et installations contemporaines intégrées à l'environnement naturel

Nous nous réservons le droit d'apporter des modifications au programme, pour des raisons d'organisation ou techniques, jugées nécessaires au bon déroulement du voyage.

www.oai.lu
OAI ORDRE DES ARCHITECTES
ET DES INGENIEURS-CONSEILS
OAI – FORUM DA VINCI
6, BD GRANDE-DUCHESSE CHARLOTTE
L-1330 LUXEMBOURG
TEL : (+352) 42 24 06
MAIL : oai@oai.lu

VOTRE HÔTEL :

MOXY HÔTEL DÜSSELDORF CITY***

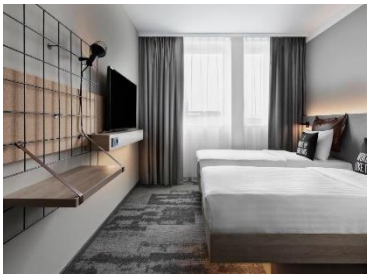

Situé à Düsseldorf, le **Moxy Düsseldorf City***** propose une salle de sport, un salon commun, une terrasse et un restaurant. Vous séjournerez à proximité de l'opéra allemand, du Rhein et de la Kunsthalle de Düsseldorf qui se trouvent à 100 mètres du centre-ville et à 700 mètres de la rue commerçante Königsallee. Les chambres sont équipées d'une télévision à écran plat. Leur salle de bains privative est pourvue d'une douche et d'un sèche-cheveux. Certaines offrent une vue sur la ville. Le linge de lit et les serviettes sont fournis. Un petit-déjeuner buffet est servi chaque matin. L'établissement possède un bar et un espace affaires. Parlant allemand et anglais, le personnel de la réception se fera un plaisir de vous fournir des informations pratiques sur la région. Vous séjournerez à proximité du théâtre Theater an der Kö, de la gare centrale de Düsseldorf et du Capitol Theater Düsseldorf. L'aéroport de Düsseldorf, le plus proche, est implanté à 8 km.

www.oai.lu
OAI ORDRE DES ARCHITECTES
ET DES INGENIEURS-CONSEILS
OAI – FORUM DA VINCI
6, BD GRANDE-DUCHESSE CHARLOTTE
L-1330 LUXEMBOURG
TEL : (+352) 42 24 06
MAIL : oai@oai.lu